

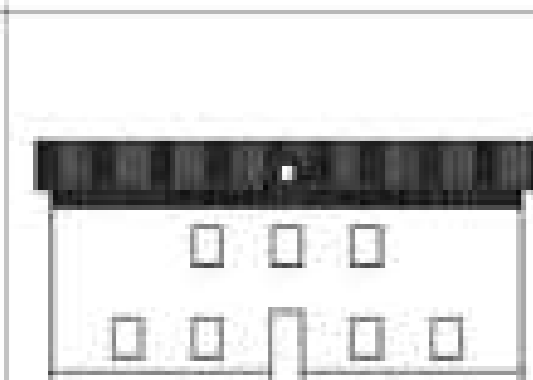

ENTE PARCO NAZIONALE della SILA

Comune di Corigliano  
Località "Baraccone"  
Provincia di Cosenza

**-PROGETTO PRELIMINARE-DEFINITIVO**  
REALIZZAZIONE E MESSA IN ESERCIZIO  
DI UN IMPIANTO FOTOVOLTAICO  
PARZIALMENTE  
INTEGRATO DA kWp 2.975



ELABORATE  
DISEGNI ED ELABORATI GRAFICI  
di progetto SCALA 1:100

R.U.P.  
Ing. Domenico Cerminara

Allegato/Tracce n°

**7.b**

Commissione  
Ente Parco Nazionale della Sila  
P.IVA:

Dot. Michele Laudati  
(Direttore dell'Ente Parco Nazionale della Sila)

Il Progettista:  
Ing. Domenico Cerminara  
Arch. Stefania Basile  
Dot. Geol. Pietro Giorgio Ponte

D. L.  
Ing. Domenico Cerminara

Responsabile per la sicurezza  
in fase di progettazione ed esecuzione:  
Arch. Stefania Basile

Pianta copertura *Proposta di Progetto*

scala 1:100

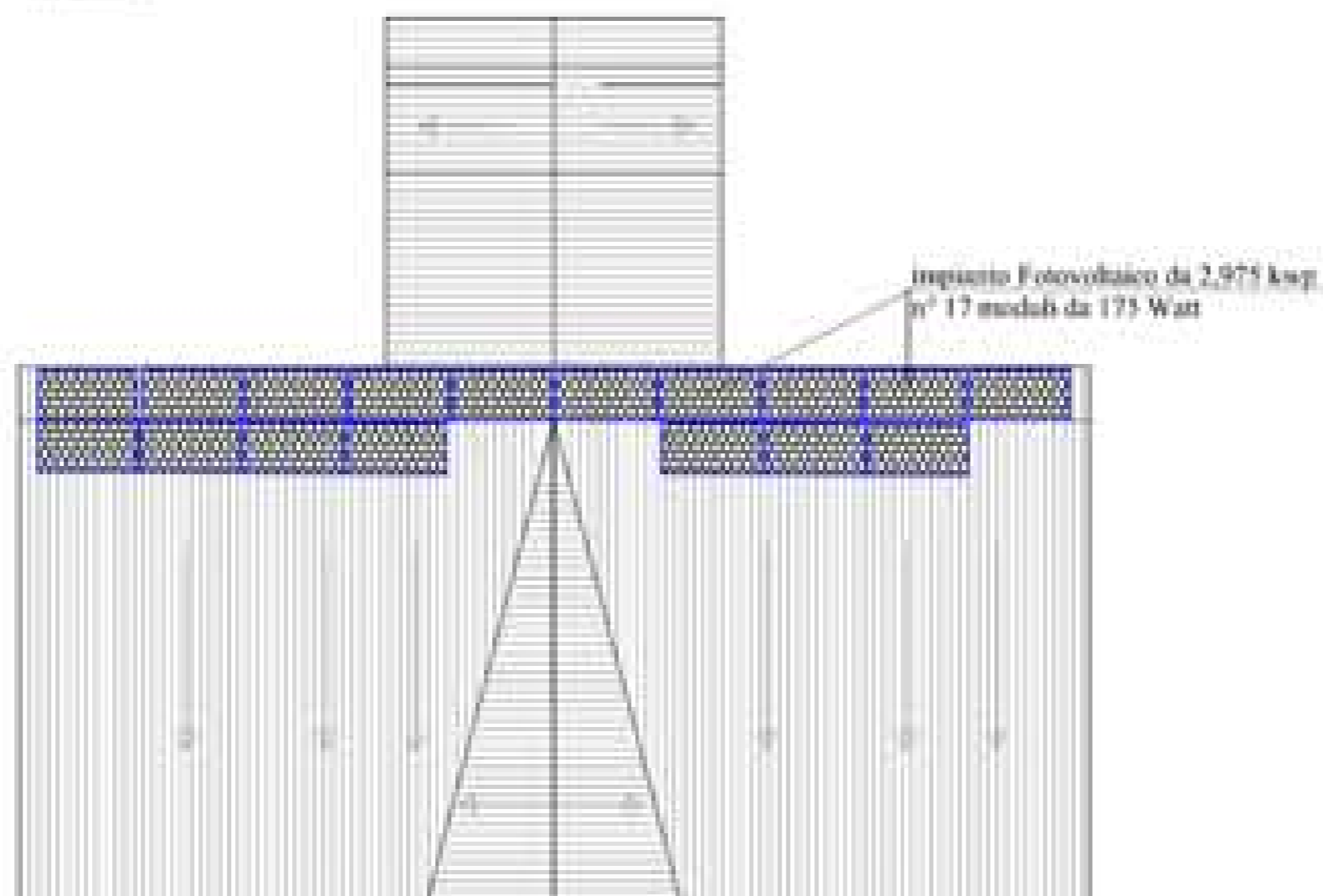

A

PROSPETTO- C-*Proposta di Progetto*

scala 1:100

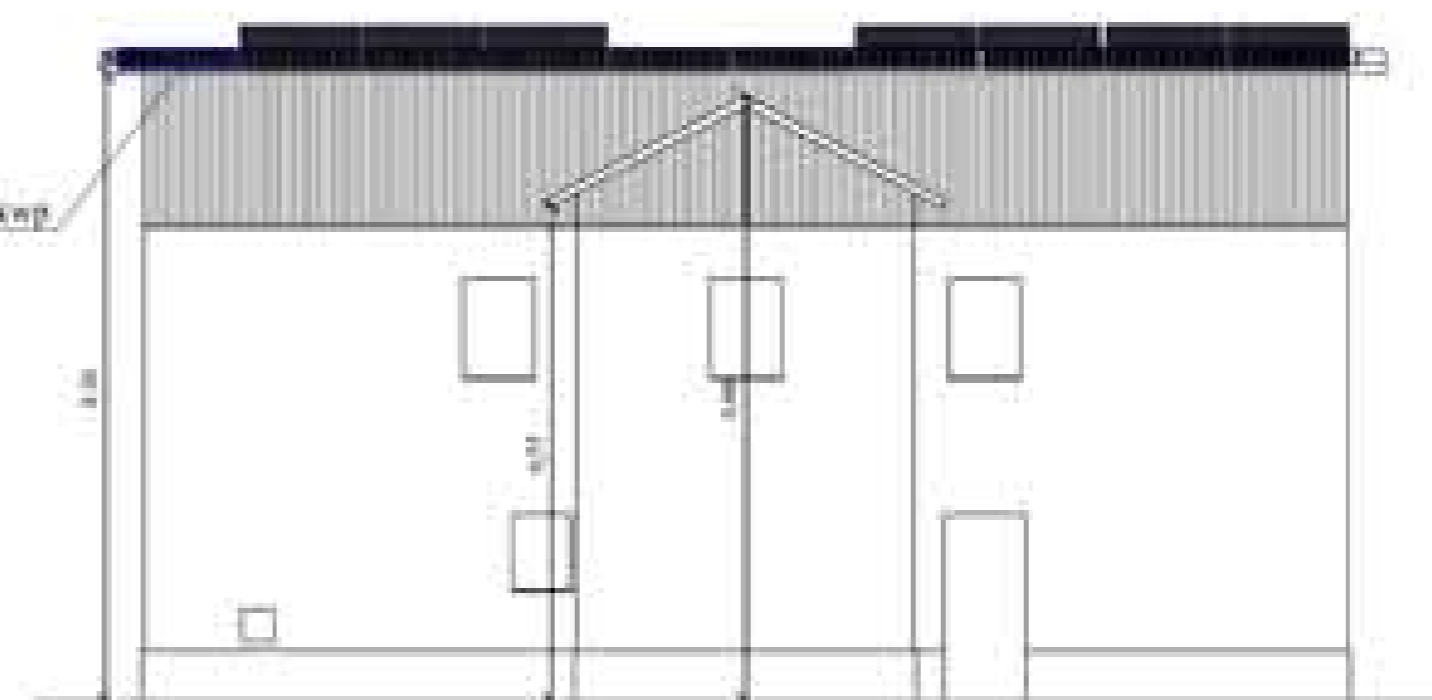

PROSPETTO- B-*Proposta di Progetto*

scala 1:100



PROSPETTO- B-*Proposta di Progetto*

scala 1:100

