



ENTE PARCO NAZIONALE della SILA

Comune di Albi

Località "Gariglione"

Provincia di Catanzaro

- PROGETTO PRELIMINARE-DEFINITIVO

REALIZZAZIONE E MESSA IN ESERCIZIO

DI UN IMPIANTO FOTOVOLTAICO

PARZIALMENTE

INTEGRATO DA kWp 2.975

	<p>ELABORATI DISEGNI ED ELABORATI GRAFICI di progetto SCALA 1:100</p>
	<p>R.U.P. Ing. Domenico Cerminara</p>
<p>Allegato/Tecnico n° 2.b</p>	<p>Il Progettista: Ing. Domenico Cerminara Arch. Stefania Basile Dott. Geol. Pietro Giorgio Forte</p>
<p>Commissione Ente Parco Nazionale della Sila P.IVA: Dott. Michele Laudani (Direttore dell'Ente Parco Nazionale della Sila)</p>	<p>D. L.: Ing. Domenico Cerminara</p>
<p>Lavoro n° Spazio riservato all'ingegnere incaricato del lavoro</p>	<p>Responsabile per la sicurezza in fase di progettazione ed esecuzione: Arch. Stefania Basile</p>

Pianta copertura *Proposta di Progetto*

scala 1:100

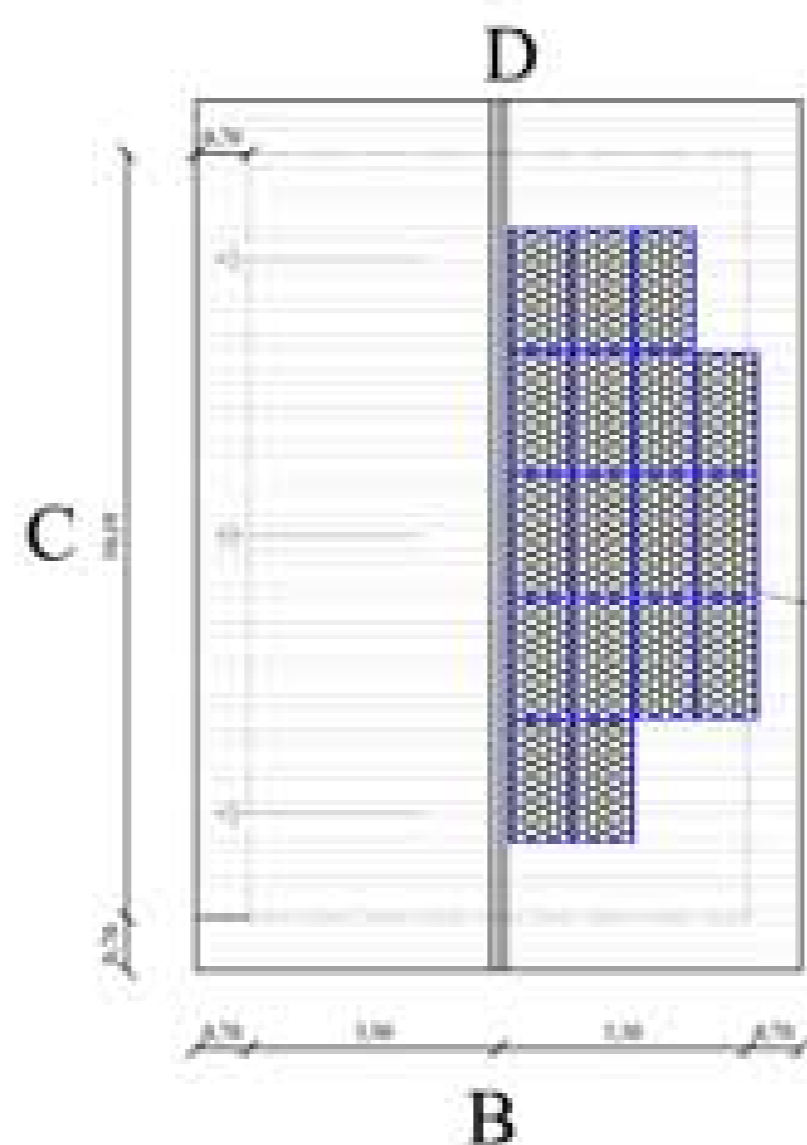

A

impianto Fotovoltaico da 2.975 kwp
n° 17 moduli da 175 Watt



Foto Inserimento- *Proposta di Progetto*



Prospetto - A-*Proposta di Progetto*

scala 1:100

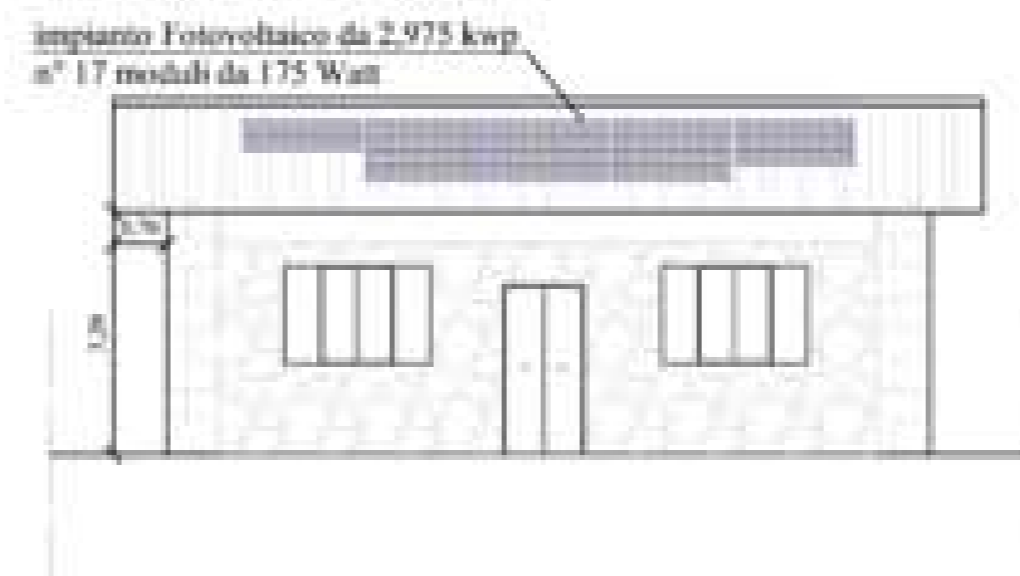

Prospetto -B-*Proposta di Progetto*

scala 1:100

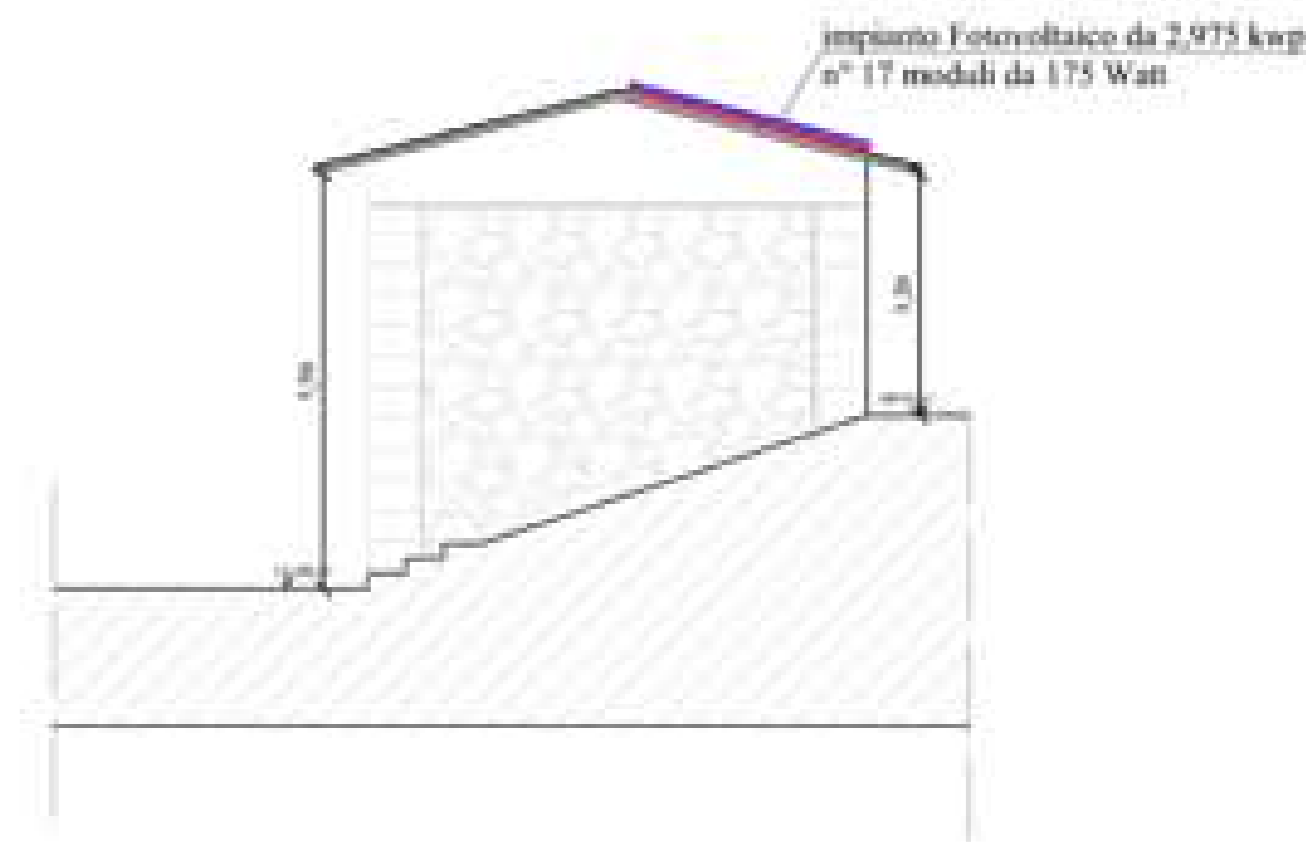

Pianta copertura -D- *Proposta di Progetto*

scala 1:100

impianto Fotovoltaico da 2.975 kwp
n° 17 moduli da 175 Watt

