

ENTE PARCO NAZIONALE della SILA

Comune di Taverna
Località "Monaco"
Provincia di Catanzaro

- PROGETTO PRELIMINARE-DEFINITIVO
REALIZZAZIONE E MESSA IN ESERCIZIO
DI UN IMPIANTO FOTOVOLTAICO
PARZIALMENTE
INTEGRATO DA kWp 2.975

ELABORATE:
DISEGNI ED ELABORATI GRAFICI
di progetto

SCALA 1:100

R.U.P.
Ing. Domenico Cerminara

Allegato Tavola n°

6.b

Commissione
Ente Parco Nazionale della Sila
P.IVA:

Dot. Michele Laudani
(Direttore dell'Ente Parco Nazionale della Sila)

Lavoro, 1

Spazio riservato
al deposito esecutivo dei lavori

Il Progettista:
Ing. Domenico Cerminara
Arch. Stefania Basile
Dott. Geol. Pietro Giorgio Ponte

D. L.:
Ing. Domenico Cerminara

Responsabile per la sicurezza
in fase di progettazione ed esecuzione:
Arch. Stefania Basile

Pianta copertura *Proposta di Progetto*
scala 1:100

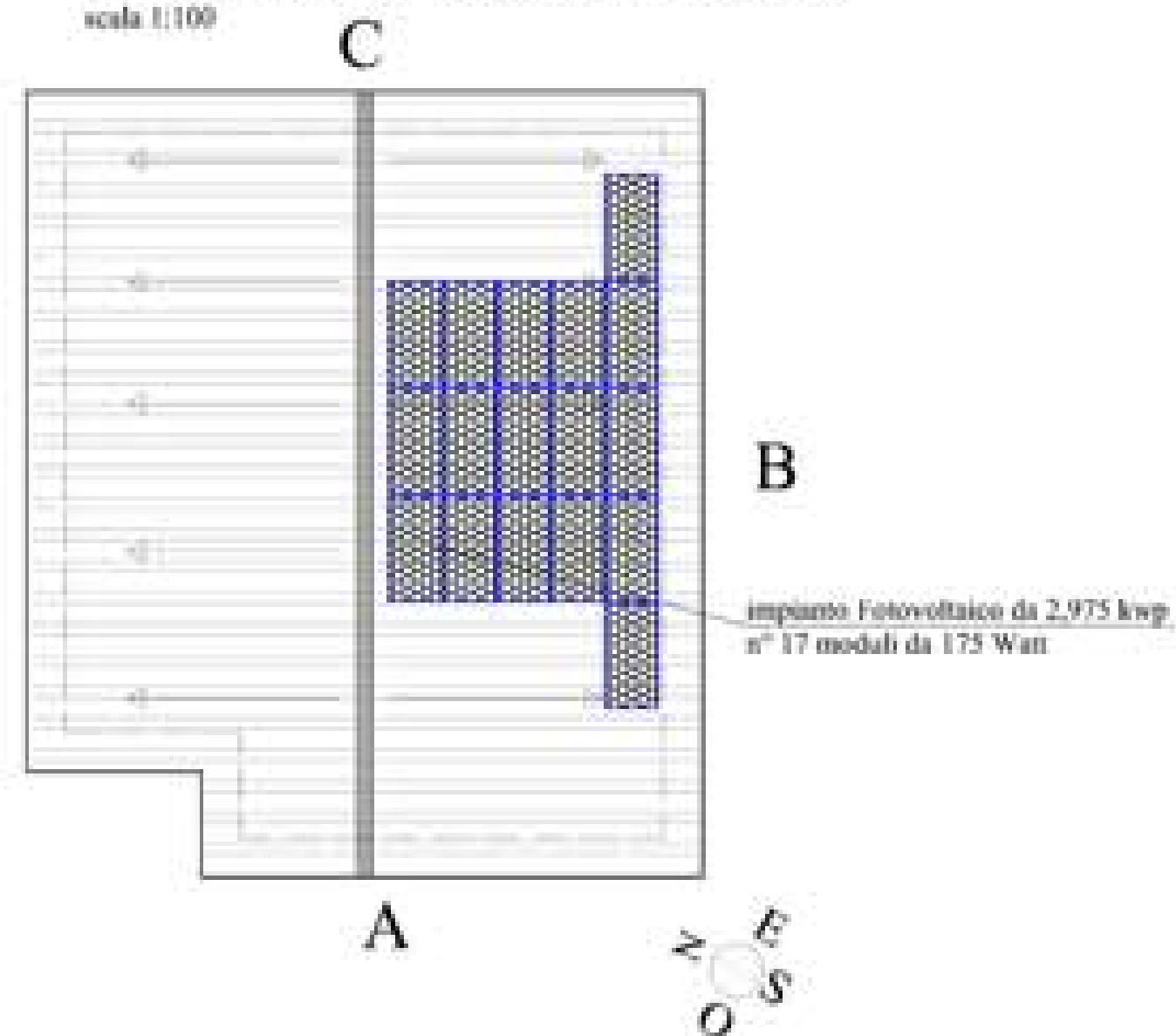

PROSPETTO- A-*Proposta di Progetto*
scala 1:100



FOTO INSERIMENTO



PROSPETTO- B-*Proposta di Progetto*
scala 1:100

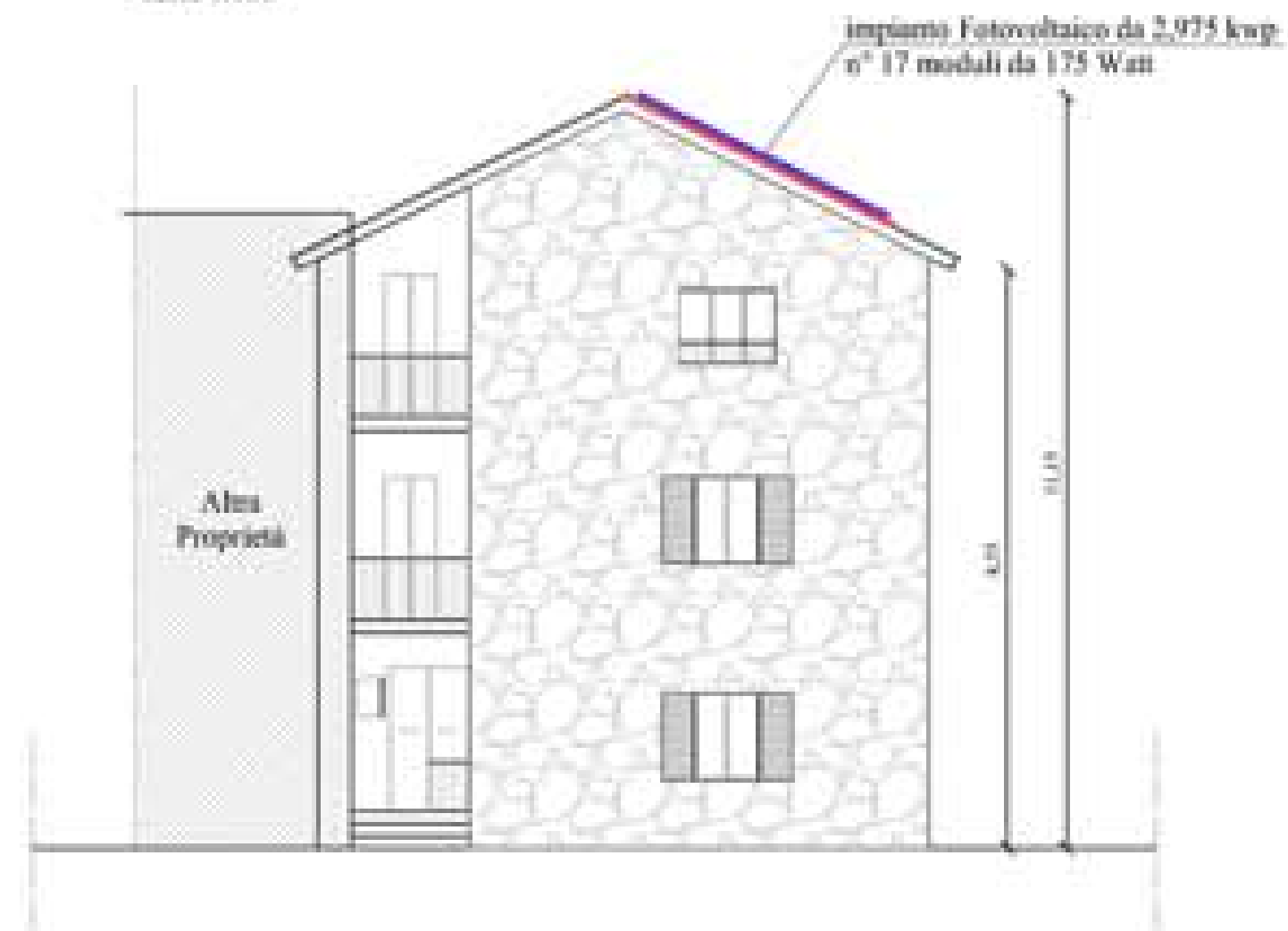